

Entrant dans sa 5<sup>e</sup> année d'existence, **le CEPSEM est le seul forum multisectoriel en santé qui fait la promotion de la livraison plurielle des services**, dans le cadre de notre système de santé à financement public.

L'ensemble des cotisations des membres permet au CEPSEM de représenter le secteur privé en santé et de s'articuler pour :

- Fédérer les intérêts des entreprises privées, coops et OSBL en santé au Québec
- Contribuer de manière positive et complémentaire à l'amélioration de notre système de santé
- Favoriser la collaboration et le dialogue entre le public et le privé en santé au Québec
- Réfléchir et faire de la recherche sur les meilleures pratiques en santé au Québec, avec ses partenaires
- Organiser des événements de diffusion des meilleures pratiques
- Mettre en œuvre une stratégie de porte-parole via la publication de blogues
- Mettre de l'avant les réalisations de nos membres tant publiquement que lors des activités du CEPSEM
- Mettre nos membres en contact afin de développer des projets de collaboration entre eux

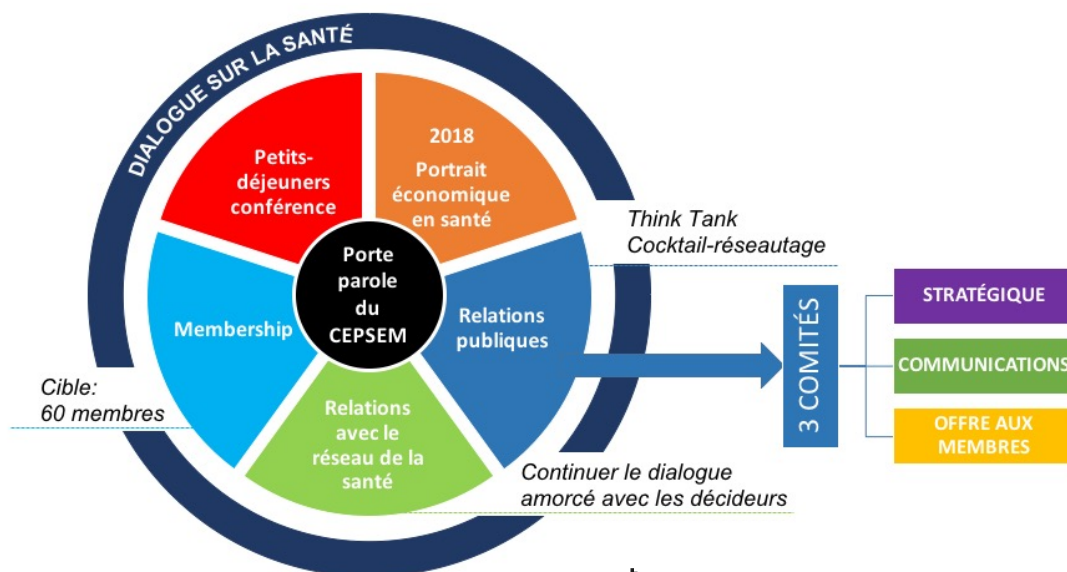

# GRILLE DES AVANTAGES

CEPSEM, AN 5 | 1<sup>er</sup> février 2018 au 31 janvier 2019

Chiffre d'affaires de votre organisation	COCHEZ Cotisation en fonction du chiffre d'affaires de votre organisation	Visibilité sur le site Web et le bulletin trimestriel	Think Tank (2 à 4 par année)	Cocktails-réseautage	Petits-déjeuners conférence (6 par année)				Revue de presse	
		Nom et logo sur le site Web	Accès privilégié	Présentateur d'un cocktail-réseautage	Présentateur officiel d'un événement	Accès illimité *	Lot de 12 billets *	Lot de 6 billets *	Lot de 3 billets *	Tarif membre (40\$ / événement)
<b>PLATINE</b>										
20 millions \$ et +	<input type="radio"/> 15 000\$ et +	X	X	X	X	X				X
<b>OR</b>										
15 à 19 millions \$	<input type="radio"/> 12 500 \$	X	X		X	X				X
10 à 14 millions \$	<input type="radio"/> 10 000 \$	X	X			X				X
<b>ARGENT</b>										
			1 personne/organisation							
5 à 9 millions \$	<input type="radio"/> 5 000 \$		X				X			X
2,5 à 4 millions \$	<input type="radio"/> 3 000 \$		X					X		X
<b>BRONZE</b>										
1 à 2,4 millions \$	<input type="radio"/> 1 500 \$		X						X	X
< 1 million \$	<input type="radio"/> 750 \$									X

**NOTE** | \* lot de billets par année

Prière de nous retourner le formulaire rempli de la page suivante au [info@cepsem.ca](mailto:info@cepsem.ca).

Libeller votre chèque à l'ordre du **Conseil des entreprises privées en santé et mieux-être (CEPSEM)** et y indiquer le numéro de facture.

Pour nous rejoindre par téléphone, veuillez signaler le 514-868-2505.

## FORMULAIRE DE COTISATION 2018-2019

1<sup>er</sup> février 2018 au 31 janvier 2019 // [www.cepsem.ca](http://www.cepsem.ca)

### RENSEIGNEMENTS

NOM DE L'ENTREPRISE :

NOM DU REPRÉSENTANT :

TITRE :

COURRIEL :

TÉLÉPHONE :

ADRESSE DE L'ENTREPRISE :

### AUTOCOTISATION (ou selon le revenu de votre organisation)

	Chiffre d'affaires de votre organisation	Cotisation en fonction de votre chiffre d'affaires
<b>MEMBRE PLATINE</b>	20 millions \$ et +	<input type="radio"/> 15 000 \$ et +
<b>MEMBRE OR</b>	15 à 19 millions \$	<input type="radio"/> 12 500 \$
	10 à 14 millions \$	<input type="radio"/> 10 000 \$
<b>MEMBRE ARGENT</b>	5 à 9 millions \$	<input type="radio"/> 5 000 \$
	2,5 à 4 millions \$	<input type="radio"/> 3 000 \$
<b>MEMBRE BRONZE</b>	1 à 2,4 millions \$	<input type="radio"/> 1 500 \$
	< 1 millions \$	<input type="radio"/> 750 \$

### COTISATION POUR L'ANNÉE 2018-2019 (1<sup>er</sup> février 2018 au 31 janvier 2019)

Cotisation :	_____ \$
TPS 5% :	_____ \$
TVQ 9,975% :	_____ \$
<b>TOTAL</b>	===== \$

Facture payable sur réception. Prière de libeller votre chèque à l'ordre du Conseil des entreprises privées en santé et mieux-être (CEPSEM) et d'y indiquer le numéro de facture. Veuillez le faire parvenir avec une copie de la facture à l'adresse suivante : **1, Place Ville-Marie, bureau 2500, Montréal (Québec) H3B 1R1.**

Numéros de taxes : TPS : 820017036 RT 0001 / TVQ : 1221010112 TQ 0001

Veuillez cocher cette case si vous ne souhaitez pas que le nom de votre entreprise figure dans la section des membres du CEPSEM sur le microsite.